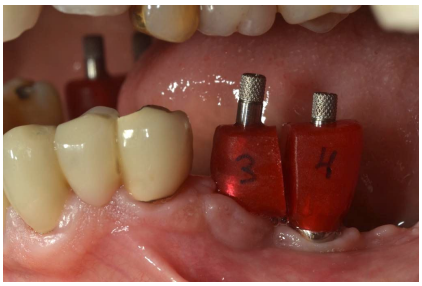

COURS 2 : L'édentation PARTIELLE

Présenté par:

Dre Anne Delisle
Dentiste généraliste

Dr Simon Gauthier
Dentiste généraliste

Dr Marc Thériault
Dentiste généraliste

Cette formation a pour objectif de vous permettre de diagnostiquer, de planifier et de réaliser une restauration partielle fixe impliquant au moins deux implants. Les notions plus avancées en implantologie prothétique vous seront présentées tels la biomécanique, le jumelage, la passivité, le profil des restaurations et l'occlusion. *Vous aurez l'opportunité d'observer les étapes chirurgicales et prothétiques avec des patients en salle et/ou de la salle de cours grâce à une retransmission en direct.*

Contenu théorique :

- Planification de traitement en édentation partielle
- Montage diagnostique (évaluation esthétique, prothétique et chirurgicale)
- Survol des étapes chirurgicales
- Facteurs influençant la précision des empreintes
- Protocole d'empreinte et étapes prothétiques en édentation partielle
- Passivité des armatures et concept de la gigue
- Choix des restaurations partielles (vissées, cimentées, hybrides, tubes angulés)
- Indication et utilisation des piliers intermédiaires (pilier UNI)
- Temporisation en région antérieure
- Gestion du complexe mucco-gingival et pontique ovoïde
- Modification du profil d'émergence pour obtenir un contour gingival optimal
- Savoir où et comment utiliser la porcelaine rose
- Hygiène, suivi et gestion des complications

Atelier pratique :

- Révision de l'instrumentation et pièces prothétiques
- Indexation de la gigue
- Empreinte partielle sur modèle
- Index du profil d'émergence du temporaire

Date et **horaire**:
Vendredi le 01 novembre 2024
de 8h à 17h
Dîner et rafraîchissement inclus

Lieu:
Implant Québec
3105 Boul Hochelaga
Québec (QC) G1W 2P9

Coût: 1 150$ taxes incluses
(Un acompte de 250$ est payable par carte de crédit à l'inscription et le solde est requis 30 jours avant la date de la formation)

Paiement: par **carte de crédit** ou par **chèque** à l'ordre de *Implant Québec inc.*

10 unités de formation continue
(Théorie: 6h / Pratique: 2h)

En collaboration avec :

Dentsply Sirona Academy

PACE ACADEMY of GENERAL DENTISTRY PROGRAM APPROVAL FOR CONTINUING EDUCATION

Dentsply Sirona
Nationally Approved PACE Program
Provider for FAGD/MAGD credit.
Approval does not imply acceptance by
any regulatory authority or AGD endorsement.
01/01/2020 to 12/31/2022
Provider ID# 208218

INSCRIPTION

Pour vous inscrire, communiquez avec **Anne Petitclerc** au **418 658-5177**, par courriel au apetitclerc@implantquebec.com. Vous pouvez aussi remplir le formulaire ci-dessous et l'acheminer par télécopieur au **418 658-4437**

Nom: _____

Tél: _____

Carte de crédit _____

Date d'expiration: _____

Date: 01 novembre 2024

IMPLANT QUÉBEC
CENTRE D'IMPLANTOLOGIE DENTAIRE