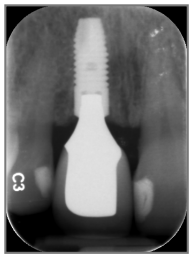

COURS 1 : L'édentation UNITAIRE

Présenté par:

Dre Anne Delisle
Dentiste généraliste

Dr Simon Gauthier
Dentiste généraliste

Dr Marc Thériault
Dentiste généraliste

Cette formation a pour objectif de vous permettre de diagnostiquer, de planifier et de réaliser une restauration unitaire sur implant tant en région postérieure qu'antérieure. Vous verrez toutes les étapes cliniques prothétiques afin d'obtenir une restauration optimale du point de vue fonctionnelle et esthétique. *Vous aurez l'opportunité d'observer les étapes chirurgicales et prothétiques avec des patients en salle et/ou de la salle de cours grâce à une retransmission en direct.*

Contenu théorique :
- Choix du système d'implant
- Évaluation prétraitement
- Phase préparatoire (protocole d'extraction et préservation alvéolaire)
- Simplification du protocole d'empreinte (ouverte ou fermée)
- Indications cliniques des restaurations vissées et cimentées
- Indications et utilisation des piliers personnalisés Atlantis
- Choix des matériaux
- Profil d'émergence des restaurations
- Étapes de mise en bouche de la restauration
- Suivis et gestions des complications post-insertion

Atelier pratique :
- Instrumentation
- Empreinte unitaire sur modèle
- Index du profil d'émergence du temporaire

Date et **horaire**:
27 septembre 2024
de 8h à 17h
Dîner et rafraîchissement inclus

Lieu:
Implant Québec
3105 Boul Hochelaga
Québec (QC) G1W 2P9

Coût: 1 150$ taxes incluses
(Un acompte de 250$ est payable par carte de crédit à l'inscription et le solde est requis 30 jours avant la date de la formation)

Paiement: par **carte de crédit** ou par **chèque** à l'ordre de *Implant Québec inc.*

10 unités de formation continue
(Théorie: 8h / Pratique: 1h)

En collaboration avec : Dentsply Sirona Academy

PACE ACADEMY of GENERAL DENTISTRY PROGRAM APPROVAL FOR CONTINUING EDUCATION

Dentsply Sirona
Nationally Approved PACE Program
Provider for FAGD/MAGD credit.
Approval does not imply acceptance by
any regulatory authority or AGD endorsement.
01/01/2020 to 12/31/2022
Provider ID# 208218

INSCRIPTION

Pour vous inscrire, communiquez avec **Mme Anne Petitclerc** au **418.658.5177**, par courriel au apetitclerc@implantquebec.com. Vous pouvez aussi remplir le formulaire ci-dessous et l'acheminer par télécopieur au **418.658.4437**

Nom: _____

Tél: _____

Carte de crédit _____

Date d'expiration: _____

Date: 27 septembre 2024

IMPLANT QUÉBEC
CENTRE D'IMPLANTOLOGIE DENTAIRE